Sped. in abb. postale - Gruppo III - Inserz. inf. 70 % « LA VOCE DEL PASTORE » Mensile - Supplemento al N. 1 - GENNAIO 1974 - ANNO XXXIX

LA CONA

PERIODICO
della Parrocchia S. Sebastiano Martire
OVINDOLI
Conto corr. postale N. 1/59377

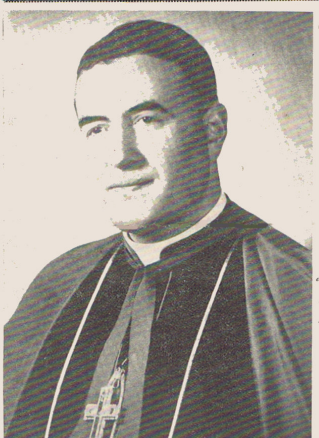

La Parrocchia di Ovindoli che già ebbe la fortuna di incontrare e conoscere Monsignor VITTORIO OTTAVIANI a Vallepietra nel Luglio scorso, si unisce alla gioia di tutta la diocesi per la sua nomina a Vescovo dei Marsi.

Un secondo motivo che ci fa amare il nuovo Pastore è dato dai suoi natali rocchigiani.

Offriamo al nostro Vescovo l'occasione di tornare tra i suoi monti innevati invitandoLo a celebrare con noi e per noi l'Eucarestia il giorno di S. Sebastiano Martire, 20 gennaio p.v.

Come ogni volta che il Vescovo è venuto a trovarci, celebreremo la « GIORNATA DELLA CARITA' » con particolare riguardo per i poveri, i malati, le persone sole ed anziane. A chiusura della visita avremo la premiazione del Concorso « Presepio in casa », giunto alla seconda edizione.

Anticipiamo intanto sin da ora gli auguri di buon lavoro al governo della vetusta e diletta diocesi marsa!

In concreto ci auguriamo che Mons. Ottaviani prenda a cuore e riesca a completare i lavori della casa parrocchiale di Ovindoli (che si trascinano da ormai un anno e mezzo) con la tenacia con la quale Mons. Valerii li ha iniziati e che riesca a condurre in porto la pratica di finanziamento della nuova Chiesa.

Il Consiglio Pastorale Parrocchiale

Mons. Vittorio Ottaviani Anagni, 24 XI. 1973
già Vescovo di Anagni e di Alatri
Vescovo eletto dei Marsi

Carissimo Don Bruno,
ricevo il suo messaggio augurale in occasione del mio trasferimento a cotesta storica e gloriosa Diocesi dei Marsi.
Sì! Ad Ovindoli, sul margine dell'Altipiano delle Rocche, mi sento di casa un po'.
Porto già lei ed il suo popolo tutto nel cuore. Il Signore conceda a me di essere un buon Padre e Pastore ed a voi la gioia di sentirsi miei figli, fratelli ed amici.
Invio una mia prima effusa benedizione a tutti, al Parroco perché splenda sul suo popolo della luce di Gesù, ai bambini perché crescano angeli, ai fanciulli perché gioiscano festosi attorno all'altare di Dio, ai giovani perché conservino il gusto dell'Eucarestia, ai padri e alle madri perché vivano la grazia del sacramento del matrimonio, agli anziani e ai malati perché profumino Ovindoli di amore e di preghiera.
Pregate per me.
Dev.
+ Vittorio Ottaviani

Ad un nostro pensiero di auguri, dalla sua ex-sede di Anagni, così ci rispondeva il nostro nuovo Vescovo:

« Ad Ovindoli, al margine dell'altipiano delle Rocche, mi sento di casa un po'. Porto già lei ed il suo popolo tutto nel cuore. Il Signore conceda a me di essere un buon Padre e Pastore ed a voi la gioia di sentirsi miei figli, fratelli ed amici.

« Invio una mia prima effusa benedizione a tutti, al Parroco, perché splenda sul suo popolo della luce di Cristo, ai bambini perché crescano angeli, ai fanciulli perché gioiscano festosi attorno all'altare di Dio, ai giovani perché conservino il gusto dell' Eucarestia, ai padri ed alle madri perché vivano la grazia del sacramento del matrimonio, agli anziani ed ai malati perché profumino Ovindoli di amore e di preghiera ».