



# COMUNE di OVINDOLI

Provincia di L'Aquila  
UFFICIO TECNICO UNICO  
Comuni di Ovindoli e Massa D'Albe

---

## “REGOLAMENTO PER L'UTILIZZO DEGLI IMPIANTI SPORTIVI - CAMPO DI CALCIO – SPOGLIATOI - LOCALE PALESTRA- LOCALITA' CERASO – OVINDOLI CAPOLUOGO”

### Art. 1

#### **-Principi generali e finalità-**

Il Comune di Ovindoli con il presente regolamento disciplina la gestione e l'uso del campo da calcio comunale e della palestra.

Il presente sostituisce tutti i precedenti regolamenti al riguardo.

La gestione del campo di calcio comunale e della palestra deve essere improntata ai principi di buon andamento e di imparzialità, ai criteri di economicità, efficacia, efficienza e trasparenza ed ha lo scopo di promuovere e diffondere la conoscenza della pratica motoria e sportiva ed in particolar modo le attività motorie di base, psicomotorie, preagonistiche, agonistiche, di tutti i cittadini ivi compresi quelli della terza età ed i disabili ed incremento dell'offerta turistica.

### Art. 2





#### **-Modalità di gestione degli impianti-**

1. I campi di calcio comunali sono gestiti direttamente dal Comune tramite l'Ufficio Tecnico.
2. I richiedenti dovranno assumere ogni responsabilità civile e patrimoniale per eventuali danni che dallo svolgimento dell'attività o dall'uso della struttura possano derivare a persone o cose, esonerando l'Amministrazione Comunale da ogni responsabilità per danni stessi.

### Art. 3

#### **-Uso degli Impianti-**

1. All'uso del **campo di calcio** possono accedere le Associazioni sportive affiliate alle Federazioni Sportive Nazionali, gli Enti di promozione sportiva riconosciuti dal CONI, le scuole di ogni ordine e grado, i gruppi amatoriali, associazioni sportive operanti nel territorio, i singoli cittadini, le Associazioni ed Enti del territorio che, nel proprio statuto, abbiano fatto espresso richiamo alla promozione e divulgazione della pratica sportiva.
2. L'utilizzo dei campi di calcio comunali è riservato, secondo il seguente ordine di preferenza:
  - 2.1 Alle attività sportive curriculari (didattiche, sperimentali, Giochi della Gioventù, Campionati Studenteschi) delle scuole di ogni ordine e grado, di norma nelle ore antimeridiane;
  - 2.2 Alle attività sportive rispondenti ai bisogni delle fasce dell'infanzia, dell'adolescenza, dell'handicap, della terza età e del disagio;
  - 2.3 Alle attività sportive che consentano di promuovere l'offerta turistica con particolare

attenzione alle squadre di calcio iscritte al campionato di  ,  ,  e  , che vengono a svolgere ritiri, incontri amichevoli etc.

- 2.4 allo svolgimento dei campionati federali nazionali o internazionali, regionali e/o provinciali e/o di categorie giovanili, di allenamenti, manifestazioni o tornei di società ed Associazioni che partecipano ai predetti campionati, alle iniziative di gruppi amatoriali.
- 2.5 alle attività fisico-motorie dei singoli cittadini.
- 3 Subordinatamente alle attività ed iniziative sportive di cui al comma 1° e senza pregiudizio alcuno per lo svolgimento delle stesse, gli impianti sportivi possono essere concessi in uso temporaneo per manifestazioni o rappresentazioni extrasportive, come attività culturali, religiose, spettacoli musicali, assemblee, convegni, congressi, seminari, nel rispetto di ogni prescrizione di legge e/o regolamenti, salvaguardando comunque l'integrità delle strutture utilizzate.
- 4 La richiesta di utilizzo del campo di calcio dovrà essere presentata all'ufficio Protocollo nel periodo di apertura che va dal 15 aprile al 15 novembre;
- 5 La richiesta da parte di terzi per lo svolgimento dei tornei, relativamente alle attività amatoriali e ricreative, connessi ad un impiego di più giorni o comunque protratti nel tempo, dovrà essere presentata all'Amministrazione di questo Ente, la quale provvederà ad accettare la disponibilità del campo da gioco e a definire il periodo e gli orari di effettuazione, riservandosi la facoltà di revocare la concessione d'uso in qualunque momento.
- 6 Le richieste da parte di Scuole di ogni ordine e grado o altre associazioni didattiche dovranno essere inoltrate controfirmate da competenti organi scolastici.
- 7 L'uso del campo di calcio non potrà essere esteso dopo le 20:00.
- 8 Durante l'attività di allenamento, l'eventuale ingresso al pubblico, negli appositi spazi individuati, è consentito soltanto previa specifica autorizzazione comunale.
- 9 L'accesso agli spogliatoi o al campo di gioco è consentito solo a coloro che devono svolgere l'attività sportiva e sono tesserati alla Società richiedente e può avvenire solo alla presenza di un Dirigente o accompagnatore o allenatore degli atleti, il concessionario ha l'obbligo di tale verifica e in caso di assenza è tenuto a vietare l'accesso.
- 10 Gli spogliatoi sono ad uso comune e pertanto senza alcun servizio di sorveglianza. L'amministrazione Comunale non risponde di eventuali ammanchi e di qualsiasi fatto che in danno agli utenti si dovesse verificare.
- 11 E' assolutamente vietata qualsiasi forma di sub-concessione.
- 12 Gli utenti, nell'uso degli impianti sportivi sono tenuti alla massima correttezza, diligenza e rispetto del patrimonio comunale esistente nella struttura sportiva, e devono indossare calzature ed indumenti sportivi conformi alla disciplina praticata. Gli oneri per eventuali danni, quantificati sul valore commerciale di reintegro, saranno a carico della Società o del gruppo riconosciuto responsabile.
- 13 L'Amministrazione comunale si ritiene sollevata da ogni responsabilità civile e penale per danni a persone o cose che si dovessero verificare all'interno o all'esterno delle strutture in relazione

all'utilizzo in atto e si riserva il proprio diritto al risarcimento di eventuali danni o di altro possibile onere derivante da inadempienze da parte degli utenti.

- 14 L'Amministrazione Comunale risponde solo per i rischi della R.C.T., derivante dalla staticità del patrimonio sportivo concesso in uso.
- 15 La vigilanza all'uso del campo di calcio e l'accertamento delle irregolarità relative al presente regolamento è affidata al personale comunale assegnato dall'Ufficio Tecnico, che potrà accedere alla struttura in ogni momento.
- 16 Ogni società o gruppo è tenuto ad assumersi l'obbligo per adempimenti finanziari, derivanti dall'utilizzo, nell'entità e secondo le modalità all'uopo stabilite.
- 17 Durante lo svolgimento delle attività sportive ed extrasportive, specie quanto è prevedibile l'affluenza di pubblico, le società sportive sono tenute, a loro cura e spesa, a garantire la presenza dei servizi e presidi di pronto intervento e di ordine pubblico.
- 18 L'utilizzo del campo di calcio è subordinato alle direttive che il Comune per il tramite dell'ufficio tecnico e della ditta specializzata addetta alla manutenzione del terreno di gioco, impartiscono al fine del mantenimento dell'integrità del manto erboso.
- 19 **UTILIZZO DA PARTE DELLE SCUOLE:** –
  - a) L'Amministrazione Comunale, a suo discrezionale giudizio e compatibilmente con la disponibilità e agibilità dei campi, potrà accordare l'utilizzo dei campi sportivi anche ad istituti scolastici, per l'espletamento delle attività sportive previste;
  - b) l'accesso e l'utilizzo avvengono sotto la vigilanza e diretta responsabilità del personale scolastico;
  - c) L'utilizzo degli impianti è gratuito;
  - d) I locali spogliatoi qualora utilizzati dovranno essere lasciati puliti e riordinati come trovati.

#### **Art. 4**

##### **-Disciplina delle tariffe per l'uso del campo da calcio e locale Palestra-**

1. Per l'uso del campo da calcio e del locale palestra gli utenti sono tenuti al pagamento di una tariffa, differenziata per tempo e tipologia d'uso, le tariffe sono stabilite nel comma che segue, con l'osservanza della disciplina di cui ai commi seguenti.
  1. Le tariffe devono consentire un'entrata, in rapporto ai costi di gestione, in misura non inferiore al limite stabilito dalla Legge, le tariffe sono adeguate dalla Giunta Comunale di anno in anno.
  2. L'Amministrazione Comunale si riserva il diritto, tramite decisione di Giunta Comunale, di autorizzare l'uso gratuito delle strutture per manifestazioni di rilevante interesse sportivo e sociale.
  3. I pagamenti relativi ad attività svolte dalle società e/o associazioni da vario indirizzo, dovranno essere effettuati, preventivamente ad ogni uso presso gli uffici comunali o a mezzo versamento sul conto corrente postale n. 12221677 intestato al Comune di Ovindoli servizio di tesoreria - causale versamento Utilizzo campo da calcio e/o locale palestra dal giorno ..... al giorno.....
  4. Il mancato pagamento delle quote nei termini stabiliti comporterà la non autorizzazione all'uso

dei locali.

5. L'Amministrazione Comunale, annualmente, definisce, non oltre la data della deliberazione di bilancio di previsione, la rispondenza finanziaria delle tariffe applicate, apportando in caso di necessità, le eventuali modifiche nell'entità richiesta.

#### **Art. 5**

##### **-Pulizia degli Impianti Sportivi-**

1. Il servizio di pulizia degli impianti sportivi dovrà svolgersi sotto l'osservanza delle norme vigenti in materia di igiene, sanità e sicurezza dei locali aperti al pubblico.

#### **Art. 6**

##### **-Manutenzione degli Impianti Sportivi-**

1. Il Comune dovrà mantenere gli impianti sportivi nelle migliori condizioni di sicurezza, di igiene, decoro, di fruibilità ed in genere di conservazione di ogni loro parte nel tempo.

#### **Art. 7**

##### **-Pubblicità Commerciale-**

1. Nel campo da calcio comunale è consentita, nei limiti e secondo le modalità previste dalla vigente normativa e dai regolamenti comunali, previo rilascio di specifica autorizzazione comunale, la pubblicità commerciale, limitatamente alla durata della manifestazione o per un periodo più lungo.
2. Le tariffe con apposita delibera saranno approvate dal Consiglio Comunale.
3. La Giunta Comunale provvederà annualmente ad adeguare le tariffe.

#### **Art. 8**

##### **-Controlli e verifiche dell'uso degli Impianti-**

1. Il Comune ha piena facoltà di controllare le modalità d'uso degli impianti a mezzo di propri funzionari e ditte incaricate, le verifiche ed i controlli possono essere effettuati liberamente senza formalità e senza preavviso alcuno, in ogni tempo e luogo, durante e dopo lo svolgimento delle attività sportive e manifestazioni extrasportive.

#### **Art. 9**

##### **-Sospensione e revoca della concessione d'uso-**

- In caso di inosservanza degli oneri, obblighi, divieti e prescrizioni dettati dal presente Regolamento e di quanto prescritto con la relativa concessione d'uso, il Comune di Ovindoli ha la facoltà di sospendere e anche revocare la predetta concessione, con determinazione del Funzionario Responsabile dell'Ufficio Tecnico Unico.



# COMUNE di OVINDOLI

Provincia di L'Aquila  
UFFICIO TECNICO UNICO  
Comuni di Ovindoli e Massa D'Albe

Allegato "A"

Al Comune di Ovindoli  
Ufficio Tecnico Unico  
Ing. Vittoriano Berardicurti  
Via Dante Alighieri n.1  
67046 OVINDOLI (AQ)

**Oggetto:** Richiesta utilizzo impianti sportivi loc. ceraso

Il sottoscritto \_\_\_\_\_

Residente in \_\_\_\_\_ via \_\_\_\_\_

In qualità di \_\_\_\_\_

n. \_\_\_\_\_ telefono \_\_\_\_\_, mail \_\_\_\_\_ assumendosi la piena responsabilità,

## CHIEDE

Di poter utilizzare: - (barrare l'opzione d'interesse-)

- |                                                                                                                                                                                                                                                                                                                 |
|-----------------------------------------------------------------------------------------------------------------------------------------------------------------------------------------------------------------------------------------------------------------------------------------------------------------|
| <ul style="list-style-type: none"><li><input type="radio"/> Campo da calcio</li><li><input type="radio"/> Campo da calcio + spogliatoi</li><li><input type="radio"/> Campo da calcio + spogliatoi + palestra</li><li><input type="radio"/> Palestra</li><li><input type="radio"/> Altra opzione _____</li></ul> |
|-----------------------------------------------------------------------------------------------------------------------------------------------------------------------------------------------------------------------------------------------------------------------------------------------------------------|

Periodo (giorni) \_\_\_\_\_

Dalle ore \_\_\_\_\_ alle ore \_\_\_\_\_

Il sottoscritto dichiara fin d'ora di assumere personalmente completa Responsabilità circa la custodia e il corretto uso della struttura negli orari che saranno oggetto di Concessione.

Allego alla presente:

domanda la dichiarazione prevista dal vigente Regolamento, copia fronte/retro del documento d'identità personale, versamento effettuato alla tesoreria comunale.

Data \_\_\_\_\_

Firma

\_\_\_\_\_



# COMUNE di OVINDOLI

Provincia di L'Aquila  
UFFICIO TECNICO UNICO  
Comuni di Ovindoli e Massa D'Albe

Il sottoscritto \_\_\_\_\_

Come sopra identificato, ai fini del rilascio della concessione d'uso dell'Impianto sportivo con l'opzione indicata nella domanda, nel giorno e orario richiesto,

## DICHIARA

Sotto la propria Responsabilità:

- 1 Di aver preso visione del Vigente Regolamento per l'utilizzo dell'impianto Sportivo e di accettarlo in ogni sua parte;
- 2 Di sollevare da qualsiasi responsabilità l'ente concedente per qualsiasi danno possa occorrere a persone o cosa in dipendenza dell'uso dei locali stessi e dello svolgimento delle attività previste;
- 3 Di impegnarsi a restituire al Responsabile dell'Ufficio Tecnico Unico le chiavi del cancello per l'accesso agli impianti sportivi avute in consegna, entro il primo giorno lavorativo successivo alla scadenza della concessione.

Ovindoli li \_\_\_\_\_

Firma  
\_\_\_\_\_

Riservato al Comune

Verificata la regolarità dell'istanza e la sussistenza dei requisiti stabiliti dal Regolamento, si autorizza la Società sportiva/ditta individuale \_\_\_\_\_ l'utilizzo richiesto, alle condizioni stabilite.

Ovindoli li \_\_\_\_\_

**IL RESPONSABILE DELL'UFFICIO TECNICO UNICO  
(Ing. Vittoriano BERARDICURTI)**



# COMUNE di OVINDOLI

Provincia di L'Aquila  
UFFICIO TECNICO UNICO  
Comuni di Ovindoli e Massa D'Albe

## TARIFFE IMPIANTI SPORTIVI

Il servizio è relativo all'utilizzazione degli impianti sportivi comunali da parte di Società Sportive, e non, e privati residenti e non, in particolare:

- 1 Campo da calcio ad 11 – Ovindoli capoluogo – località Ceraso
- 1 Locale spogliatoio – Ovindoli capoluogo – località Ceraso

e dell'utilizzo degli impianti sportivi coperti comunali:

- 1 Palestra – Ovindoli capoluogo – località Ceraso

### CAMPO DA CALCIO

#### Campo da Calcio ad 11

Campo Sportivo Mesi di Apertura 15 Aprile- 15 Novembre	Tariffa Mezza Giornata Mattina: 09:00-13:00 oppure Pomeriggio:14:00-19:00	Tariffa intera Giornata Mattina: 09:00-13:00 oppure Pomeriggio:14:00-19:00
<i>Località ceraso – Ovindoli</i>	€ 50.00	€ 100.00

### IMPIANTI SPORTIVI COPERTI

#### PALESTRA – località Ceraso

	Tariffa Ordinaria Unica Giornaliera Mattina 09:00-13:00 Pomeriggio 14:00-19:00
a) Società sportive ed altre associazioni	€ 50,00

## AGEVOLAZIONI

- Qualora fosse richiesto l'utilizzo degli impianti sportivi per un periodo uguale o superiore ai 10 giorni è prevista una riduzione delle tariffe ordinarie **del 20%**.
- Qualora gli impianti sopra indicati fossero utilizzati da Società Sportive per attività giovanile (classificazione determinata dalla Federazione di appartenenza), le tariffe saranno ridotte del 50%.
- Per le Società Sportive affiliate a federazioni CONI, ovvero squadre di calcio iscritte al campionato di serie  ,  , che utilizzano i campi sportivi e/o le strutture coperte comunali per ritiri estivi, partite amichevoli, la tariffa è ridotta del 100% così come determinata nelle tabelle di cui sopra, previa stipula di convenzione;
- Per le Società Sportive affiliate a federazioni CONI, ovvero squadre di calcio iscritte al campionato di serie  , che utilizzano i campi sportivi e/o le strutture coperte comunali per ritiri estivi, partite amichevoli, la tariffa è ridotta del 50% così come determinata nelle tabelle di cui sopra, previa stipula di convenzione;
- Per le Società Sportive affiliate a federazioni CONI, ovvero squadre di calcio iscritte al campionato di serie  , che utilizzano i campi sportivi e/o le strutture coperte comunali per ritiri estivi, partite amichevoli, la tariffa è ridotta del 30% così come determinata nelle tabelle di cui sopra, previa stipula di convenzione,
- Per le Società sportive operanti nel territorio comunale, la tariffa è ridotta del 100%





# COMUNE di OVINDOLI

Provincia di L'Aquila  
UFFICIO TECNICO UNICO  
Comuni di Ovindoli e Massa D'Albe

## SCHEDA IMPIANTI SPORTIVI

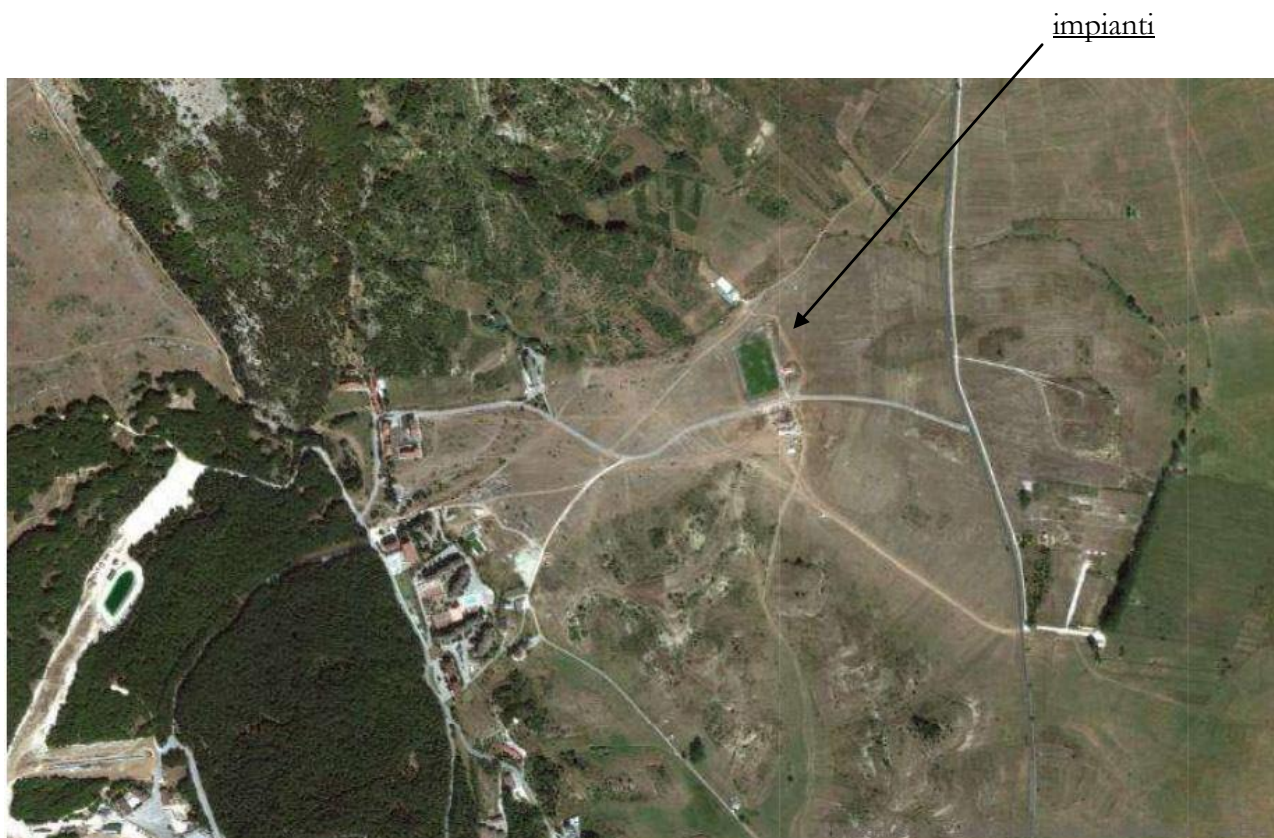

Vista dall'alto campo di gioco

- Campo regolamentare dimensioni Mt 105,00 x Mt 65,00
- Erba naturale
- Spogliatoi con servizi igienici e docce



Vista del Campo da Calcio In Erba Naturale



Vista del Campo da Calcio in Erba Naturale





Strutture di supporto al Campo da Calcio – Spogliatoio - Palestra

#### PALESTRA POLIVALENTE

- Sala polifunzionale
- Parete d'Arrampicata
- Spogliatoio comune
- Servizi Igienici
- Docce



Interno sala Palestra